

BETARD WSF WORLD MASTERS CHAMPIONSHIP 2022

21-27 Sierpnia 2022
Wrocław, Polska

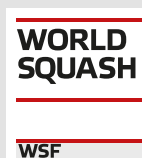
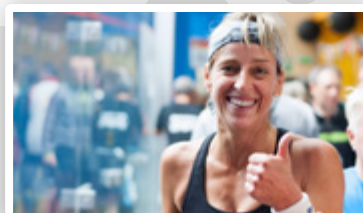
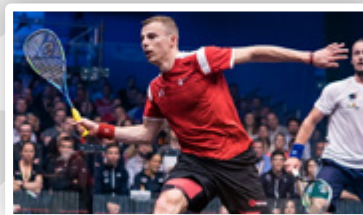

SPIS TREŚCI

LIST POWITALNY ŚWIATOWEJ FEDERACJI	3
INFORMACJE TURNIEJOWE	3
1. KATEGORIE WIEKOWE TURNIEJU	4
2. FORMAT ROZGRYWEK	5
3. ROZSTAWIENIA	6
4. HARMONOGRAM	7
5. ZASADY ROZGRYWEK	8
6. OFICJALNA PIŁKA TURNIEJOWA	8
7. SĘDZIOWANIE	9
8. MIEJSCE ROZGRYWANIA MECZÓW	9
9. REJESTRACJA ZAWODNIKÓW	10
10. ZAKWATEROWANIE ZAWODNIKÓW	11
11. IMPREZY TOWARZYSZĄCE- OPIS	12
12. TRANSPORT DLA ZAWODNIKÓW	15
13. KORTY TRENINGOWE	16
14. STRONA INTERNETOWA TURNIEJU	16
15. OPŁATY	17
16. PROCEDURA ZAPISÓW	18
17. ODPOWIEDZIALNOŚĆ ZAWODNIKÓW	19
18. DEKLARACJE ZAWODNIKÓW	19
19. ANTYDOPING	20





LIST POWITALNY WSF

Welcome to the 2022 BETARD WSF World Masters' Championships in the historic Polish city of Wrocław and the largest club in the world in Hasta La Vista. Having participated in 3 World Masters' Championships and been part of the organising team in 2012, I'm aware what a special event this is in bringing our global masters squash community back together to compete and renew friendships. Hasta La Vista will be an exceptional venue in hosting the whole event under the same roof. I'm sure the atmosphere will be awesome.

This event in Wrocław has endured a long wait due to the impact of Covid and we extend our warmest thanks to colleagues at the Polish Federation and Hasta La Vista for their patience and support in organising this year's Championship; and to members of WSF's Masters' Commission for their continued guidance and leadership. Thank you also to players, referees, volunteers and sponsors for supporting the Championships and making it the special and unique event it is.

Wish you all every success on court, renewed and new friendships, and an enjoyable and memorable stay in the warm hospitality of our hosts in Wrocław.

Yours in Sport,

Zena Wooldridge OBE
President, World Squash Federation

INFORMACJE TURNIEJOWE

Turniej BETARD WSF World Masters Championships będzie rozgrywany według regulaminu Światowej Federacji Squasha - (WSF) World Championship Regulations.

KATEGORIE WIEKOWE TURNIEJU

W turnieju obowiązują poniższe przedziały wiekowe rozgrywek w kategoriach męskiej oraz damskiej.

Mężczyźni	Kobiety
35 – 39	35 – 39
40 – 44	40 – 44
45 – 49	45 – 49
50 – 54	50 – 54
55 – 59	55 – 59
60 – 64	60 – 64
65 – 69	65 – 69
70 – 74	70 – 74
75 – 79	75 +
80 +	

- **Grupa wiekowa przypisana jest na podstawie wieku osiągniętego do dnia 21 sierpnia 2022.** Zawodnicy muszą osiągnąć minimalny wiek danej kategorii przed rozpoczęciem turnieju, tj. przed 21 sierpnia 2022 r.
- **Zawodnicy** mogą wziąć udział tylko w jednej kategorii wiekowej podczas turnieju – tej, odpowiadającej ich wiekowi w dniu 21 sierpnia 2022.
- **Zawodnicy** zobowiązani są do przesłania skanu swojego paszportu lub dowodu osobistego na adres championships@worldsquash.org, w celu potwierdzenia daty urodzenia.
- **Zawodnicy** muszą rozegrać wszystkie swoje mecze Mistrzostw, zarówno w głównej drabince, jak i w drabinkach dolnych.
- **Zawodnicy** muszą posiadać aktywny numer SPIN.
- **Zapisy** do wszystkich kategorii wiekowych zakończą się o godzinie 23:59 GMT w niedzielę, 10 lipca 2022.

FORMAT ROZGRYWEK

- **Liczba** zawodników: Zawodnicy i zawodniczki w kategoriach, w których liczba zapisanych graczy przekroczy 64 osoby, mogą być zobligowani do rozegrania dwóch meczy w rundach kwalifikacyjnych.
- **Liczba** meczów: W celu zapewnienia graczom w kategoriach z mniejszą liczbą zgłoszeń, jak największej liczby spotkań, możliwe będzie rozgrywanie tych kategorii w systemie grupowym. W takich sytuacjach gracze zobowiązani będą rozgrywać po dwa mecze w danych dniach turniejowych.
- **Minimalna** liczba meczów: Planowo, każdy uczestnik powinien rozegrać minimum 3 mecze. Przewidziane jest jednak rozegranie dodatkowych drabinek i grup rywalizujących o niższe miejsca, by gracze mieli możliwość rozegrania większej ilości meczów. (Proszę pamiętać, że walkowery są również zaliczane do liczby meczów rozegranych).
- **Pozycje** końcowe: Gracze, którzy dotrą do ćwierćfinałów w kategoriach z ponad 32 osobami na liście startowej, będą walczyć o miejsca 1-8 i występować w meczach, aż do ostatniego dnia turnieju.
- **Gracze**, którzy dotrą do 1/8 w kategoriach z ponad 64 osobami na liście startowej, zagrają o miejsca 1-16 i również będą występować w meczach, aż do ostatniego dnia turnieju.
- **Status** Mistrzostw Świata: Dana kategoria turnieju może zostać uznana za kategorię Mistrzostw Świata, tylko w sytuacji, gdy wystąpi w niej minimum 4 graczy z przynajmniej dwóch różnych państw-federacji członkowskich Światowej Federacji Squasha.
- **Zobowiązanie** graczy: Wszyscy gracze, którzy biorą udział w Mistrzostwach zobowiązani są rozegrać wszystkie mecze podczas trwania Mistrzostw.
- **Nagrody** pieniężne: W rozgrywkach Mistrzostw Świata nie przewiduje się żadnych nagród pieniężnych.

ROZSTAWIENIA

- Rozstawienia dla każdej kategorii zostaną przygotowane przez WSF Masters Seeding Panel, nad którego pracą będzie czuwała WSF Masters Commission, powołana na te Mistrzostwa.
- **Ważne**, by wszyscy zawodnicy w trakcie dokonywania zgłoszenia podali wszelkie, istotne informacje dotyczące ich poziomu gry i osiągniętych rezultatów. Pomoże to w procesie właściwego ustalania rozstawień.

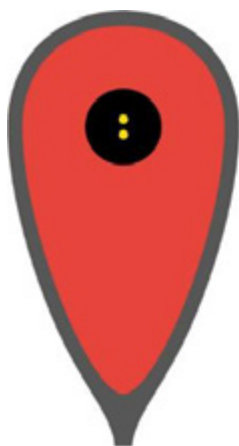

WSF MASTERS TOUR



HARMONOGRAM

DZIEŃ	REJESTRACJA ZAWODNIKÓW	KORTY TRENINGOWE	WYDARZENIE
Piątek 19 Sierpnia	8:00 – 20:00	15 kortów dostępnych – 08:00 – 20:00 +	
Sobota 20 Sierpnia	08:00 – 20:00	15 kortów dostępnych – 08:00 – 20:00 +	Function 1: Meet and Greet Welcome Reception 18:00– 22:00 Hasta La Vista
Niedziela 21 Sierpnia	08:00– 20:00	08:00 – 09:30*	Pierwszy dzień rozgrywek 10:00– 17:30 Function 2: Opening Ceremony 19:00 – 23:00/24:00
Poniedziałek 22 Sierpnia		08:00 – 09:30*	Drugi dzień rozgrywek – 10:00– 20:00
Wtorek 23 Sierpnia		08:00 – 09:30*	Trzeci dzień rozgrywek – 10:00– 20:00 Function 3: Players Party – 20:00– 03:00
Środa 24 Sierpnia		08:00 – 09:30*	Czwarty dzień rozgrywek – 10:00 – 20:00
Czwartek 25 Sierpnia		08:00 – 09:30*	Piąty dzień rozgrywek – (ćwierćfinały) 10:00– 17:30
Piątek 26 Sierpnia		08:00 – 09:30*	Szesty dzień rozgrywek – (półfinały) 10:00 – 20:00
Sobota 27 Sierpnia		08:00– 09:30*	Siódmy dzień rozgrywek – (finały) 10:00– 17:30 Function 4: Closing Ceremony 20:00– 03:00 –

+ Dostęp do kortów w godzinach wieczornych, w przypadku braku wcześniejszych rezerwacji dla klientów Centrum Sportowego

* Korty turniejowe = korty używane danego dnia do rozegrania meczów. Korty te, mogą zostać udostępnione jako treningowe w godzinach późniejszych niż 09:30 pod warunkiem, że nie są zarezerwowane przez klientów Centrum Sportowego, ani nie są używane w danej chwili, jako korty meczowe.

ZASADY ROZGRYWEK

- Wszystkie mecze zostaną rozegrane zgodnie z zasadami gry w squasha opisanymi przez WSF, i regulacjami WSF World Championship.
- Dla każdej kategorii wiekowej mężczyzn i kobiet zostanie przyjęty system punktowania Point-A-Rally do 11 punktów.
- Tin zostanie ustawiony na wysokości 19" (48cm) dla wszystkich kategorii.
- Wszyscy zawodnicy muszą zgłosić się do Biura Zawodów na 30 minut przed zaplanowanym czasem startu swoich meczów.
- Zawodnik może zostać zdyskwalifikowany, a mecz oddany walkowerem, jeśli spóźni się na swój mecz 10 minut od planowanego czasu jego rozpoczęcia lub od czasu zwolnienia kortu, w przypadku opóźnienia meczu.
- Wszyscy zawodnicy powinni być ubrani w odpowiednią odzież squashową i buty non-marking, które odpowiadają zasadom WSF

OFICJALNA PIŁKA

Oficjalną piłką Światowej Federacji Squasha będzie: Dunlop Double Yellow Dot. Wszystkie mecze Mistrzostw Świata Masters zostaną rozegrane oficjalną piłką.



SĘDZIOWANIE

- Organizator zadba o jak największą liczbę certyfikowanych sędziów podczas turnieju. Prawdopodobnym jest jednak, że wszyscy gracze będą również osobiście sędziować podczas wszystkich 7 dni turniejowych. Po zakończeniu swojego meczu, zawodnicy zobowiązani są założyć, iż będą potrzebni przy sędziowaniu kolejnego meczu na tym korcie - chyba, że otrzymają inne instrukcje od organizatorów. Osoba, która wygrała poprzedni mecz w kolejnym będzie sędzią, a osoba, która przegrała - markerem.
- Unikanie sędziowania/markowania kolejnego meczu może oznaczać dla nieobecnego gracza dyskwalifikację i oddanie kolejnej rundy turnieju walkowerem.

Wszystkie mecze w głównej drabince, od fazy ćwierćfinałowej, będą sędziowane przez certyfikowanych sędziów.

MIEJSCE ROZGRYWANIA MECZÓW

- Wszystkie mecze będą rozgrywane w Centrum Sportowym Hasta La Vista we Wrocławiu – w obiekcie posiadającym 32 korty oraz dodatkowy, szklany kort turniejowy.
- Wszystkie korty posiadają specyfikacje zgodne z wytycznymi WSF.
- Na obiekcie Hasta La Vista dostępne będą napoje i przekąski.
- W klubie znajdują się ponadto: 4 sauny, jacuzzi, 8 stołów do tenisa stołowego, dobrze wyposażona siłownia, 3 sale fitness, 10 kortów do badmintonu, sklep sportowy z serwisem rakiet. Obiekt dysponuje przestronnym parkingiem.
- Niedawno obiekt został rozbudowany i pojawiło się nowe, przestronne wejście, recepcja, biurowa, restauracja oraz kawiarnia.



HASTA LA VISTA

REJESTRACJA ZAWODNIKÓW

- **Rejestracja:** Przed rozegranie pierwszego meczu, wszyscy zawodnicy zobowiązani są do zarejestrowania się w biurze turnieju.
- **Biuro turnieju:** Zlokalizowane będzie w holu Hasta la Vista. Biuro otwarte będzie od piątku, 19.08.2022 r. do niedzieli, 21.08.2022 r. w godzinach 08:00 – 20:00. Prosimy pamiętać, iż z uwagi na dużą ilość graczy, przy rejestracji może tworzyć się kolejka, która wydłuży czas oczekiwania.
- **Pakiet powitalny:** Podczas rejestracji wszyscy zawodnicy otrzymają turniejowy pakiet powitalny zawierający: koszulkę turniejową, broszurę informacyjną oraz pamiątkowe gadzety od sponsorów.

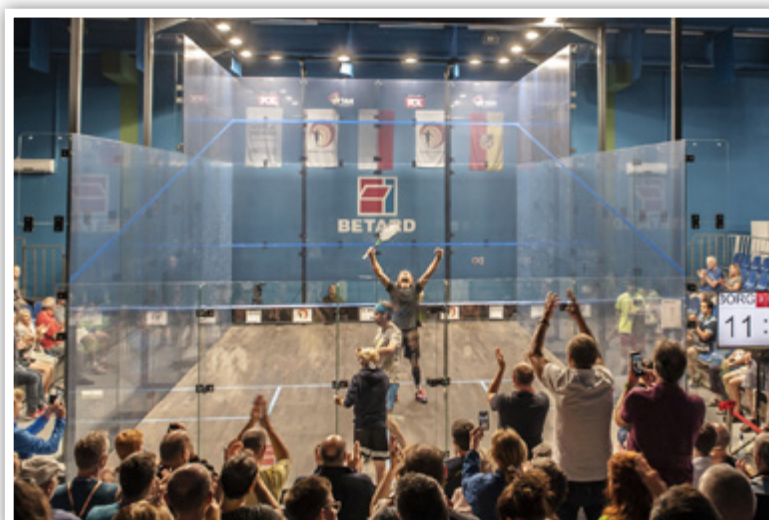

ZAKWATEROWANIE

Zachęcamy do odwiedzenia strony [BETARD WSF World Masters Championship Website](#), gdzie znajdują się szczegóły dotyczące ofert hoteli sugerowanych przez organizatora.

Strona zawiera informacje na temat: cen pokoi, metod płatności, zasad anulowania rezerwacji oraz dedykowane linki do stron rezerwacyjnych z preferencyjnymi cenami dla zawodników BETARD WSF World Masters Championships.

Opcje noclegów zostały podzielone na trzy kategorie:

[Hotels with Transport provided](#)

Lista hoteli z opcją transportu zapewnianego przez Organizatora. Centrum sportowe Hasta La Vista zapewnia transport na trasie: hotel – miejsce rozgrywek - hotel. Punkt odbioru przed hotelem lub w bliskiej odległości od niego.

[Hotels in walking distance from Hasta La Vista](#)

Przekrój hoteli zlokalizowanych w pieszej odległości od miejsca rozgrywek.

[Hotels in Wrocław Old Town](#)

Wykaz hoteli znajdujących się w przepięknej, zabytkowej części miasta, jednak w większej odległości od Centrum Sportowego Hasta la Vista. Organizator nie zapewnia transportu z tych hoteli.



IMPREZY TOWARZYSZĄCE - OPIS

W czasie trwania BETARD WSF World Masters Championships odbędą się cztery Turniejowe imprezy towarzyszące.

Wszystkie z nich wymagają wcześniejszej rezerwacji, nie później niż do niedzieli, 10 lipca 2022r. Liczba dostępnych miejsc jest ograniczona.

Uczestnicy turnieju, w trakcie rejestracji on-line, mogą zarezerwować udział w imprezie dla osób towarzyszących (osoby towarzyszące, nie będące zawodnikami, nie mogą samodzielnie dokonać zakupu).

Informujemy, że nie będzie możliwości dokupienia wejść na imprezy w czasie trwania turnieju, dlatego prosimy upewnić się, że dokonali Państwo rezerwacji podczas zapisów.

Dokupienie wejść, po wypełnieniu zgłoszeniu on-line na turniej, będzie możliwe jedynie w przypadku nie wyprzedania wszystkich miejsc.

1 - IMPREZA POWITALNA

DZIEŃ:	20/08/2022
GODZINA:	18:00 – 22:00
MIEJSCE:	Centrum Sportowe Hasta La Vista, ul. Góralska 5, 53-610 Wrocław
SZCZEGÓŁY:	Dostępne na stronie https://wsfworldmasters.com/
REZERWACJA ORAZ PŁATNOŚĆ:	W momencie wypełniania zgłoszenia on-line na turniej, przez Tournament Software.
CENA:	20 USD / os.



(*impreza może zostać odwołana w przypadku niewystarczającej liczby zgłoszeń)

2 - CEREMONIA OTWARCIA

DZIEŃ:	21/08/2022
GODZINA:	19:00– 24:00
MIEJSCE:	Hotel Novotel Wrocław Centrum, ul. Powstańców Śląskich 7-7b, Wrocław
SZCZEGÓŁY:	Dostępne na stronie https://wsfworldmasters.com/
REZERWACJE ORAZ PŁATNOŚĆ:	W momencie wypełniania zgłoszenia on-line na turniej, przez Tournament Software.
CENA:	54 USD / os



3 - PLAYERS PARTY

DZIEŃ:	24/08/2022
GODZINA:	20:00 – 03:00
MIEJSCE:	Hotel Wodnik, ul. Na Grobli 28, 50-421 Wrocław
SZCZEGÓŁY:	Dostępne na stronie https://wsfworldmasters.com/
REZERWACJE ORAZ PŁATNOŚĆ:	W momencie wypełniania zgłoszenia on-line na turniej, przez Tournament Software.
CENA:	54 USD / os

(*impieza może zostać odwołana w przypadku niewystarczającej liczby zgłoszeń)

4 – CEREMONIA MEDALOWA

DZIEŃ:	27/08/2022
GODZINA:	Uzależniona od harmonogramu meczów, zostanie podana na oficjalnej stronie
MIEJSCE:	Centrum Sportowe Hasta la Vista, ul. Góralska 5, 53-610 Wrocław
SZCZEGÓŁY:	Dostępne na stronie https://wsfworldmasters.com/

5 – ZAKOŃCZENIE MISTRZOSTW

DZIEŃ	27/08/2022
GODZINA:	20:00 – 03:00
MIEJSCE:	Topacz Castle, ul. Główna 12, 55-040 Ślęza
SZCZEGÓŁY:	Dostępne na stronie https://wsfworldmasters.com/
REZERWACJE ORAZ PŁATNOŚCI	W momencie wypełniania zgłoszenia on-line na turniej, przez Tournament Software.
CENA:	76 USD / os.



Więcej szczegółów oraz bieżących informacji znajdą Państwo w zakładce **FUNCTION** na stronie turnieju.

TRANSPORT DLA ZAWODNIKÓW

Cyklicznie kursujący autokar turniejowy ułatwi zawodnikom przemieszczanie się pomiędzy hotelem i obiektem Hasta la Vista podczas rozgrywek (19-27.08.2022).

Transport będzie obejmował dwie linie autobusów kursujących w godzinnych odstępach czasu.

Poniżej wypisane zostały hotele, które objęte są transportem organizowanym przez Hasta La Vista:

Pierwsza linia obejmuje 3 hotele

[Novotel Wrocław Centrum****](#)

[Hotel Ibis Centrum ***](#)

[Q Hotel Plus Wrocław****](#)

Punkt odbioru zlokalizowany będzie przy hotelu Novotel Wrocław Centrum i Ibis Centrum (ul. Powstańców Śląskich 7, 55-332 Wrocław) oraz przy hotelu Q Hotel Plus Wrocław (Zaolziańska 2, 53-334 Wrocław).

Druga linia obejmuje 2 hotele:

[IBIS Styles***](#)

[Scandic Wrocław****](#)

Punkt odbioru zlokalizowany będzie przy obu hotelach.

Pakiet z transportem musi być zarezerwowany i opłacony podczas wypełniania zgłoszenie on-line na turniej (Tournament Software). Cena pakietu to 55 USD/ os.

Opłata obowiązuje także wszystkie osoby towarzyszące.

Organizator zapewnia transport tylko z hoteli wypisanych powyżej. Prosimy pamiętać o tym podczas rezerwacji hotelu na czas BETARD WSF World Masters Championships.



KORTY TRENINGOWE

Godziny dostępności kortów opisane są również w tabeli w sekcji nr. 4.

19 – 20 sierpnia 2022:

- 15 kortów dostępnych jako korty treningowe (także kort szklany) - do dyspozycji zawodników pomiędzy godziną 08:00 a 20:00.

Rezerwacja kortów możliwa na 3 miesiące wcześniej za pośrednictwem maila: squash_masters@hastalavista.pl

Sesja treningowa może trwać max. 30 min. dla każdego gracza.

21 – 27 sierpnia 2022:

- W tych dniach wszystkie korty turniejowe* będą dostępne do rezerwacji na trening w godzinach 08:00- 09:30.
- W ciągu dnia oraz wieczorami korty mogą być nieodpłatnie używane jako treningowe pod warunkiem, że nie są zarezerwowane przez klientów Hasta la Vista i nie odbywa się na nich żaden mecz.
- Korty treningowe - podczas dni meczowych - nie mogą być zarezerwowane z wyprzedzeniem. Rezerwacji można dokonać na miejscu w recepcji obiektu.
- Rezerwacja kortu szklanego podczas dni meczowych:
Organizator będzie prowadził indywidualne zapisy na sesje treningowe na tym korcie. Czas trwania sesji treningowej każdego gracza to 15 min. Rezerwacji będzie można dokonać w biurze turnieju z jednodniowym wyprzedzeniem. Pierwszeństwo rezerwacji mają zawodnicy, którzy wg harmonogramu rozegrają w tym dniu mecz na szklanym korcie.

STRONA INTERNETOWA TURNIEJU

Strona turniejowa jest podstawowym źródłem informacji dotyczących eventu. Odnośniki do innych stron internetowych są zamieszczane dla ułatwienia szukania informacji graczom. Organizator, władze obiektu, PZSQ oraz WSF nie ponosi odpowiedzialności za przekierowania, reklamy, ani materiały występujące na innych stronach internetowych. Użytkownik jest odpowiedzialny za wszelkie płatności wynikające z rezerwacji, umów, zakupów zawartych bezpośrednio ze sprzedawcą usługi.

Prosimy o ostrożność podczas przeglądania strony turniejowej oraz zwrócenie uwagi na fakt, że

zamieszczone na stronie odnośniki mogą przenosić na inne witryny, które pozostają poza kontrolą organizatorów, klubu gospodarza, sponsorów oraz Polskiego Związku Squasha i WSF. Dla przykładu, po kliknięciu w reklamę użytkownik może zostać przekierowany na inną stronę, na której mogą obowiązywać inne zasady zbierania i przechowywania danych, informacji o użytkownikach; a także na strony, których zawartość może być uznana za nieodpowiednią, czy obraźliwą.

Przypominamy, że udostępnianie swoich danych w Internecie oznacza, że mogą być one zbierane przez osoby do tego nieupoważnione. Organizatorzy, Polski Związek Squasha i WSF nie mogą zagwarantować bezpieczeństwa udostępniania takich danych poza stroną turniejową. Za korzystanie z odnośników i innych stron powiązanych odpowiedzialność ponosi użytkownik.

Organizatorzy, Polski Związek Squasha i WSF nie odpowiadają za politykę prywatności i pliki cookies, których używają zewnętrzne strony. Korzystając ze strony turniejowej, uczestnik Mistrzostw potwierdza, że rozumie, iż organizatorzy WSF World Masters 2022 nie mają kontroli nad zawartością zewnętrznych stron i nie są w żaden sposób odpowiedzialni za ich zawartość, widoczne tam reklamy, produkty i inne dostępne materiały.

OPŁATY

Organizator nie przewiduje zniżek dla zgłoszeń typu „early birds”, wysłanych w pierwszej kolejności. Wszystkich zawodników obowiązuje taka sama cena.

Opłata „Standard” za uczestnictwo wynosi 135 USD za osobę (cena nie zawiera opłaty za imprezy towarzyszące, ani transport).

Z uwagi na ograniczoną ilość miejsc, zachęamy do wykupienia dodatkowych usług bezpośrednio podczas wypełniania zgłoszenia on-line na turniej (Tournament Software).

Ceny:

Meet & Greet Welcome Reception	20 USD za osobę
Opening Ceremony	54 USD za osobę
Players Party	54 USD za osobę
Closing Ceremony	76 USD za osobę
Transport (19 – 27 sierpnia) Cykliczny bus pomiędzy hotelem i obiektem	55 USD za osobę

PROCEDURA ZAPISÓW

Zgłoszenia dokonać można wyłącznie poprzez wypełnienie formularza on-line na stronie internetowej: <https://wsf.tournamentsoftware.com/sport/tournament?id=7580B36F-85DC-4E-85-B587-98B253C9CAAE>.

Wszyscy zawodnicy chcący wziąć udział w zawodach muszą posiadać aktywny numer licencji SPIN (Squash Personal Identification Number), który można wyrobić, lub którego aktualność można sprawdzić, na stronie: <http://www.worldsquash.org/spins/>

Płatności należy dokonać w trakcie zapisów on-line, za pośrednictwem serwisu PayPal.

Automatyczne potwierdzenie płatności będzie przesłane na wskazany adres e-mail uczestnika.

Otrzymany e-mail stanowi oficjalne potwierdzenie uczestnictwa.

W przypadku nie otrzymania potwierdzenia doręczenia zgłoszenia, prosimy o kontakt z organizatorem pod adresem: squash_masters@hastalavista.pl

Prosimy pamiętać, że ilość miejsc na imprezy towarzyszące oraz usługę transportu jest ograniczona, a ich zakupu należy dokonać podczas wypełniania zgłoszenia on-line na turniej. W przypadku pominięcia zakupu, prosimy o kontakta mailowy pod adresem squash_masters@hastalavista.pl.

Zamknięcie zapisów nastąpi w niedzielę 10.07.2022 r. o godzinie 23:59GMT.

Po tym terminie, nie będzie możliwy zwrot wpłat za: uczestnictwo, imprezy towarzyszące oraz transport!

Zwrot opłat przed datą zamknięcia zapisów będzie pomniejszony o 25% kosztów administracyjnych. Zwrot będzie możliwy tylko na podstawie maila lub pisma otrzymanego przez organizatora przed zamknięciem zapisów.

Zawodnik ponosi odpowiedzialność za upewnienie się, że jego zgłoszenie dotarło do organizatora przed zamknięciem zapisów (otrzymał potwierdzenie płatności oraz widnieje na liście graczy). Organizator nie ponosi odpowiedzialności za nieotrzymane zgłoszenia.

Koszt biletów lotniczych, komunikacyjnych, wypożyczenia samochodu, koszty rezerwacji hotelowych, anulacji rezerwacji, zakupu wycieczek i innych dodatkowych atrakcji wykupionych bezpośrednio u usługodawcy, ponosi wyłącznie osoba kupująca.

ODPOWIEDZIALNOŚĆ ZAWODNIKÓW

Zawodnicy spoza Europy powinni upewnić się, czy nie potrzebują wizy na pobyt w Polsce oraz zgłosić się do odpowiedniego urzędu dostarczając wymagane dokumenty z odpowiednim wyprzedzeniem.

Zawodnicy zgłaszają się i uczestniczą w turnieju na własną odpowiedzialność. Organizator, władze obiektu, sponsorzy, PZSQ oraz WSF nie ponoszą żadnej odpowiedzialności za urazy, bądź straty poniesione podczas uczestnictwa w zawodach. Zalecane jest posiadanie aktywnego ubezpieczenia na wypadek zdarzeń losowych, kradzieży, uszczerbków na zdrowiu.

Powyższe zapisy dotyczą również wszystkich osób towarzyszących podróżujących z zawodnikami.

DEKLARACJE

Decydując się na wzięcie udziału w BETARD WSF World Masters Championships 2022 zawodnik deklaruje, że:

1. Federacja, którą może reprezentować jest pełnoprawnym członkiem Światowej Federacji Squasha (WSF) i że spełnia warunki wiekowe, co może zostać potwierdzone zgodnie z przepisami WSF, a także, że posiada numer SPIN (więcej w rozdziale 17);
2. zapoznał się z WSF World Championship Regulations, które będą stosowane na tych mistrzostwach i zgadza się przestrzegać wszystkich wymienionych tam zasad;
3. przeczytał ten dokument, Championship Information, i zgadza się ze wszystkimi postawionymi w nim warunkami udziału;
4. weźmie udział w turnieju na własne ryzyko i nie będzie pociągał do odpowiedzialności WSF, Polskiego Związku Squasha, organizatorów, sponsorów, ani klubu gospodarza za wszelkie straty, kontuzje lub śmierć poniesioną w ramach udziału w Mistrzostwach;
5. rozumie, iż testy antydopingowe mogą być wykonywane na każdym zawodniku, w każdym czasie, od przyjazdu do wyjazdu i zgadza się na przestrzeganie aktualnych zasad antydopingowych WSF. Dodatkowo, jako członek federacji, która jest członkiem WSF deklaruje, że:
 - a. zgadza się na wszystkie zasady WSF Anti-Doping Rules, a także poprawki do tego dokumentu i światowe standardy określone przez World Anti-Doping Agency opublikowane na ich stronie,
 - b. rozumie, że sankcje określone przez WSF Anti-Doping Rules mogą być nakładane przez PSA, narodowe federacje squasha i narodowe organizacje antydopingowe,

- c. rozumie, że po wyczerpaniu procedur WSF Anti-Doping Rules, w razie apelacji mogą one być składane do Court of Arbitration for Sport (CAS), co określa punkt 13 zasad antydopingowych WSF,
 - d. zapewnia, że decyzja ciała arbitralnego wspomnianego wyżej będzie ostateczna i nie będzie odwoływał się od niej w żaden inny, np. sądowy sposób;
6. przeczytał, rozumie i zgadza się na te przepisy.

ANTYDOPING

Jeśli zawodnik przyjmuje jakieś przepisane przez lekarza leki, które są na liście substancji zakazanych (Anti-Doping Prohibited List), **MUSI** odpowiednio wcześniej wystąpić o specjalne pozwolenie na stosowanie tej substancji (Therapeutic Use Exemption TUE).

WORLD
SQUASH

WSF



DUNLOP

WORLD MASTERS NO.1 BALL



PRO PLAYERS

The Pro squash ball has the lowest bounce of all four balls in the range. Suitable for advanced players.



COMPETITION PLAYERS

The Competition squash ball is the same size as the Pro but has a 10% longer hang time. Suitable for intermediate players.



PROGRESS PLAYERS

The Progress squash ball is 6% larger and has a 20% longer hang time than the Pro. Suitable for improver players.

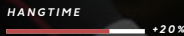

INTRO PLAYERS

The Intro squash ball is 12% larger and has a 40% longer hang time than the Pro. Suitable for beginner players.



A BALL FOR EVERY PLAYER

NICK MATTHEW, EX-WORLD NO. 1*, PLAYS WITH THE EVOLUTION PRO RACKET AND THE DUNLOP PRO SQUASH BALL.

DUNLOPSPORTS.COM

WORLD SQUASH

WSF

OFFICIAL BALL OF THE WSF WORLD MASTERS

OFFICIAL BALL



Dunlop pro players may play with a different racket to the model shown

LOVE THE GAME